PROJECTFICHE

Willemen Groep
Boerenkrijgstraat 133, BE - 2800 Mechelen
tel +32 15 569 965 , groep@willemen.be

Hospex - Aarschot

Projectdetails

Activiteiten
Gebouwen
Industriebouw & logistiek

Aannemingsbedrijven
Willemen Bouw

locatie
Gaston Geenslaan 33
3200 Aarschot België
Vlaams Brabant BE

Bouwheer
Hospex

Eindgebruiker
UZ Leuven

Bedrag
€4.030.514

Architecten
Drieskens & Dubois

Studiebureau
LingK

Uitvoeringstermijn
8 maanden

Start werken
05-2020

Einde werken
01-2021

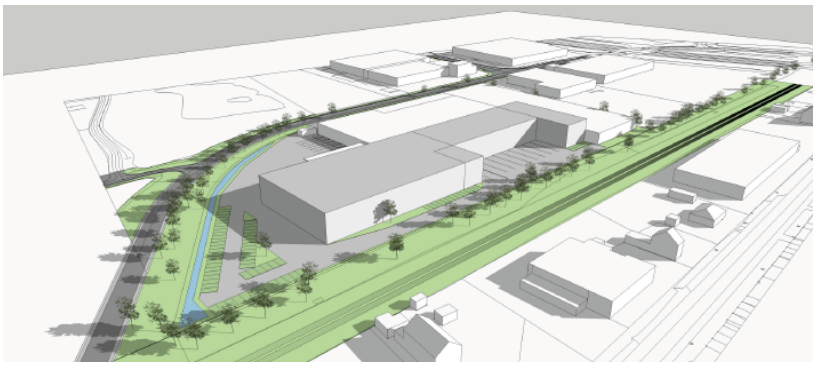

Uitbreiding van een bestaande industriële site.

Nieuwe opslagloods met kantoor - percelen ruwbouw, afwerking, technieken en omgevingswerken.

Willemen Bouw

Boerenkrijgstraat 133
2800 Mechelen, Antwerpen
(België)
tel +32 3 450 77 00
bouw@willemen.be
www.willemen.be

Willemen Bouw is op 30 april 2025 ontstaan uit de fusie tussen Willemen Construct, Cosimco, Franki Construct en Tools.