

Installation de destruction de munitions DOVO - Poelkapelle

Détails du projet

Activités

Bâtiments
Industrie & logistique
Bureaux

Entrepreneurs

Willemen Bouw

emplacement

Schaapbaliedreef 1
8920 Langemark-Poelkapelle
Belgique
West-Vlaanderen BE

Maître(s) d'ouvrage

Defensie, DOVO

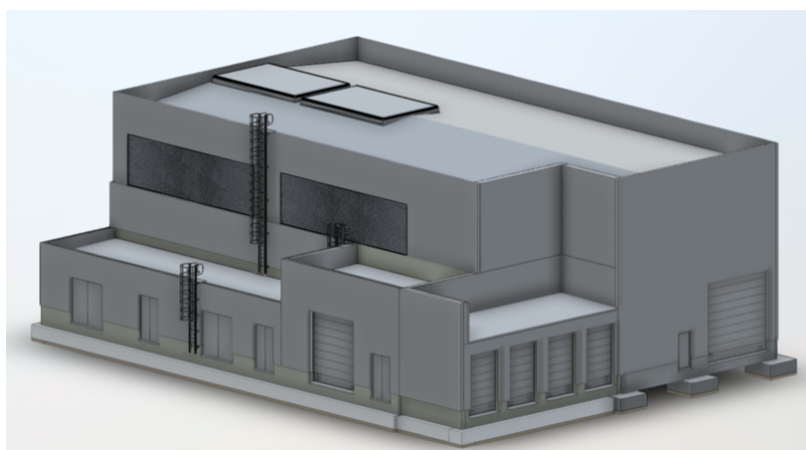

Pour le compte de la Défense / SEDEE-DOVO, Willemen Bouw réalise, en collaboration avec l'entreprise technologique suédoise Dynasafe Demil Systems, une deuxième installation de destruction de munitions.

Le projet comprend la construction d'un bâtiment de process, destiné à accueillir l'installation de destruction avancée fournie par Dynasafe et un bâtiment administratif, comprenant une salle de contrôle et des espaces de travail pour les démineurs de SEDEE-DOVO.

Willemen Bouw



Boerenkrijgstraat 133
2800 Mechelen, Antwerpen
(Belgique)
tél +32 3 450 77 00
bouw@willemen.be
www.willemen.be

Willemen Bouw est née le 30 avril 2025 de la fusion de Willemen Construct, Cosimco, Franki Construct et Tools.