FICHE DE PROJET

Willemen Groep
Boerenkrijgstraat 133, BE - 2800 Malines
tél +32 15 569 965 , groep@willemen.be

Waterproductiecentrum - Bertem

Détails du projet

Activités
Bâtiments
Industrie & logistique
Génie civil
Génie hydraulique

Entrepreneurs
Willemen Bouw

emplacement
Tervuursesteenweg 297
3060 Bertem Belgique
Vlaams Brabant BE

Maître(s) d'ouvrage
De Watergroep

Architecte
De Watergroep

Bureau d'études
Forté (stabiliteit)

Début des travaux
04-2026

Site web du projet
WPC Bertem

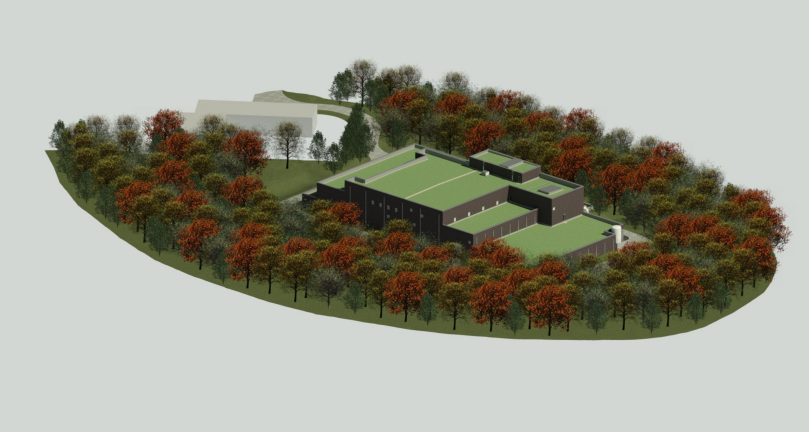

Nieuwbouw van een waterproductiecentrum
en onthardingsinstallatie.

Willemen Bouw

Boerenkrijgstraat 133
2800 Mechelen, Antwerpen
(Belgique)
tél +32 3 450 77 00
bouw@willemen.be
www.willemen.be

Willemen Bouw est née le 30 avril 2025 de la fusion de Willemen Construct, Cosimco, Franki Construct et Tools.